



解題センター



表1 8月の行事予定 ※イベント詳細は裏面へ

	イベント	遊べる時間
1 (土)		
2 (日)		利用①・②・③・④ 卓球できます
3 (月)		
4 (火)	休所日	
5 (水)		
6 (木)	★ドミノコンテスト (発表)	
7 (金)		利用①・②・③・④ 卓球できます
8 (土)		
9 (日)		
10 (月)	休所日 (山の日)	
11 (火)	休所日	
12 (水)		
13 (木)		
14 (金)		
15 (土)		利用①・②・③・④ 卓球できます
16 (日)		
17 (月)	★夏休み工作 (スーパーボール)	
18 (火)	休所日	
19 (水)		
20 (木)	★虹のこびんを作ろう	
21 (金)		利用①・②・③・④ 卓球できます
22 (土)		
23 (日)	★夏休み工作 (スイーツ)	
24 (月)	★おうたの会	利用③・④ 卓球できます
25 (火)	休所日	
26 (水)		
27 (木)		
28 (金)		
29 (土)	★クイズ南平王 (Zoom)	利用①・②・③・④ 卓球できます
30 (日)		
31 (月)		

★開館時間中は、いつでも自由に使えます(行事・事業開催時は一般利用できない場合がありますので、ご了承ください)
★新型コロナウイルスの感染症対策により、実施が不確定なことから詳細はホームページをご覧ください

住 所 川口市末広3-7-21 (南平福祉会館内)
電話・FAX 048-223-7441
指 定 管 理 者 川口市社会福祉事業団
開 館 時 間 9:00 ~ 18:00
U R L http://www.fukushi-kawaguchi.jp

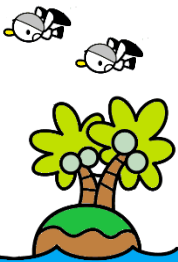
一般利用について

☆入れ替え制で開館しております

一般利用は、表1 遊べる時間及び表2 1日のスケジュールをご覧ください

☆利用時間や人数の制限をしているため、利用できない場合があります

☆感染拡大防止のため、利用後には消毒・換気など入れ替え準備として30分設けています

☆1日のスケジュールは、変更する場合がありますのでホームページをご確認ください

1日のスケジュール		
時間	遊べるスペースは8ヶ所	卓球 (1台利用可)
9:00~10:15	利用①	予約制 利用時間は1回15分 利用後15分間消毒
10:15~10:45	利用準備 消毒・換気など	
10:45~12:00	利用②	予約制 利用時間は1回15分 利用後15分間消毒
12:00~13:30	利用準備 消毒・換気など	
13:30~15:00	利用③	予約制 利用時間は1回15分 利用後15分間消毒
15:00~15:30	利用準備 消毒・換気など	
15:30~17:00	利用④	予約制 利用時間は1回15分 利用後15分間消毒
17:00~18:00	利用準備 消毒・換気など	

表2



2メートル
はなれよう!



※利用にあたってのお願い事項など、詳細はホームページをご覧ください

※事業の際は、一般利用できません

※事業参加当日は自宅で検温していただき、発熱や咳などの風邪症状がみられる場合は参加をお控えください

※マスクの着用や靴下及び上履きを履いて事業の参加をお願いします



★夏休み工作～スーパーボールを作ろう～

日時…8月17日(月)

①10:00～10:30

②11:00～11:30



※①②の間に消毒・換気など入れ替え準備をおこないます

対象…小学生

定員…各3人(先着順)

費用…各100円

持ち物…①②作品を入れる袋

申込み…8月3日(月)10:00～(電話可)

★夏休み工作

～おしゃれスイーツのメッセージスタンドを作ろう～

日時…8月23日(日)

①10:00～10:30

②11:00～11:30

※①②の間に消毒・換気など入れ替え準備をおこないます

対象…小学生

定員…各3人(先着順)

費用…各100円

持ち物…①②作品を入れる袋

申込み…8月6日(木)10:00～(電話可)

★虹のこびんを作ろう

日時…8月20日(木)

①10:00～10:30

②11:00～11:30

※①②の間に消毒・換気など入れ替え準備をおこないます

対象…小学生

定員…各3人(先着順)

費用…各100円

持ち物…①②作品を入れる袋

申込み…8月5日(水)10:00～(電話可)



★おうたの会

日時…8月24日(月)

①10:00～10:30

②11:00～11:30

※①②の間に消毒・換気など入れ替え準備をおこないます

対象…幼児と保護者

定員…各6組(先着順)

申込み…8月7日(金)10:00～(電話可)



じぎょう
Zoomによるオンライン事業

Zoomアプリを利用して運用する事業です

※詳細はホームページをご覧ください

★クイズ南平王～クイズに挑戦しよう～

日時…8月29日(土)10:30～11:00

対象…小学生と保護者

定員…5組(先着順)

申込み…8月15日(土)10:00～(電話可)

じどう りよう
児童センターご利用について

*児童センターは、0歳～18歳未満の児童が利用できます

*館内では食事をすることができません(特別な場合を除く)

*駐車場がありませんので、徒歩または自転車等でご利用ください

*小学生未満のお子さんは、保護者の方が必ず付き添ってご利用ください

*大切な物は持ってこないようにしましょう

*貴重品は必ず各自で管理しましょう

詳しくは、児童センターにお問い合わせください

南平子ども家庭相談室より

川口市・南平子ども家庭相談室では、様々な問題について、ご相談をお受けしております

相談を希望される方は、電話または来室してください

相談日…土曜日(年末年始・祝日はお休みです)

時間…9:30～16:30

電話…225-6848

担当…三宅

なお、月曜日から金曜日(年末年始・祝日は除く)は市役所子育て相談課内の家庭児童相談室へご相談ください

電話…259-9005