

★開館時間中は、いつでも自由に使えます(行事・事業開催時は一般利用できない場合がありますので、ご了承ください)

住所 川口市末広3-7-21 (南平福社会館内)
 電話・FAX 048-223-7441
 指定管理者 川口市社会福祉事業団
 開館時間 9:00 ~ 18:00
 URL <http://www.fukushi-kawaguchi.jp>

2月の行事予定			
1	(木)	親子ふれあいランド【ばんだ・うさぎ】	年間会員
2	(金)	親子ふれあいランド【らいおん・こあら】	年間会員
3	(土)	全室遊べます	
4	(日)	全室遊べます	
5	(月)	◎とことこドライブ Day	
6	(火)	休所日	
7	(水)	★ベビーマッサージ	右詳細あり
8	(木)	全室遊べます	
9	(金)	◎とことこドライブ Day	
10	(土)	★十二月田中学校交流会	右詳細あり
11	(日)	全室遊べます	建国記念の日
12	(月)	休所日	振替休日
13	(火)	休所日	
14	(水)	◇おやこのあそび広場	
15	(木)	親子ふれあいランド【ばんだ・うさぎ】	年間会員
16	(金)	親子ふれあいランド【らいおん・こあら】	年間会員
17	(土)	全室遊べます	
18	(日)	全室遊べます	
19	(月)	◎とことこドライブ Day	
20	(火)	休所日	
21	(水)	◎とことこドライブ Day	
22	(木)	★幼児工作	右詳細あり
23	(金)	全室遊べます	
24	(土)	★ベビードダンス	右詳細あり
25	(日)	全室遊べます	
26	(月)	★にこにこ赤ちゃん広場	裏詳細あり
27	(火)	休所日	
28	(水)	★おひなさまスペシャル	裏詳細あり

★ ベビーマッサージ

日時…2月7日(水) 9:20 ~ 10:00

対象…0歳(3カ月~)と保護者

定員…15組(先着順)

費用…250円(オイル代)

持ち物…飲み物、バスタブ、タオル、おむつ、ビニール袋(45L程度)

申込み…1月29日(月) 10:00 ~ (電話可)



★ 十二月田中学校交流会 ~演劇部発表会~

日時…2月10日(土) 13:30 ~

内容…お楽しみに♪

対象…どなたでも



★ 幼児工作 ~人型ぬりえを作ろう~

日時…2月22日(木) 10:30 ~ 11:30

対象…2~4歳と保護者

定員…20組(先着順)

費用…50円

持ち物…タオル、飲み物、クレヨン

申込み…2月11日(日) 10:00 ~ (電話可)

※親子ともに汚れてもいい服装でお越しください

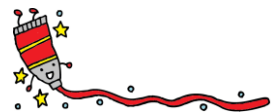

★ ベビードダンス ~これでパパも寝かしつけ上手~

日時…2月24日(土) 10:00 ~ 11:00

内容…赤ちゃんを抱っこして踊るペアダンスで
心も体もリフレッシュしよう

対象…首のすわった0歳~1歳とパパ(ママの参加も可)

定員…20組(先着順)

持ち物…抱っこひも、飲み物、体温計

申込み…2月14日(水) 10:00 ~ (電話可)

※動きやすい服装でお越しください



★ にこにこ赤ちゃん広場

日時…2月26日(月)
ベビー…10:00 ~ 10:55
(10:00 ~ 10:15 身長・体重の計測)
キッズ…11:10 ~ 11:45

内容…ベビー・キッズの集いの場です
今月のテーマ 1つ講座「生活リズムを整えよう」
対象…ベビー(0歳と保護者)
キッズ(1歳と保護者)



※保健師への相談もできます

★ おひなさまスペシャル ~工作やゲームをして楽しもう~

日時…2月28日(水) 10:30 ~ 11:30

対象…2~4歳と保護者

定員…20組(先着順)

費用…50円

持ち物…のり、はさみ、クレヨン、作品を入れる袋

申込み…2月21日(水) 10:00 ~ (電話可)



◎ おやこのあそび広場

おやこの交流の場です

日時…毎月第2水曜日(14日) 9:30 ~ 12:00

対象…3歳未満の子どもと保護者



親子ふれあいランド会員募集

説明会・申込み日 …3月8日(木) 3歳児クラス 10:00 ~ 2歳児クラス 11:00 ~

申込み締切 …説明会終了後、12時まで

対象 …3歳児(平成26年4月2日~平成27年4月1日生まれ)と保護者
2歳児(平成27年4月2日~平成28年4月1日生まれ)と保護者

持ち物 …筆記用具・外履きを入れる袋

※入会希望者は、必ず出席してください(代理出席は親族のみ可)

※詳しくはホームページをご覧ください



◎ とことこドライブ Day

コンビカーに乗って遊べます

日時…5日(月)・9日(金)・19日(月)・21日(水)
9:00 ~ 12:00

対象…幼児と保護者



児童センターご利用について

*児童センターは、0歳~18歳未満の児童が利用できます

*館内では食事をする事ができません(特別な場合を除く)

*駐車場がありませんので、徒歩または自転車等でご利用ください

*小学生未満のお子さんは、保護者の方が必ず付き添ってご利用ください

*大切な物は持ってこないようにしましょう

*貴重品は必ず各自で管理しましょう

詳しくは、児童センターにお問い合わせください

南平子ども家庭相談室より

川口市・南平子ども家庭相談室では、様々な問題について、ご相談をお受けしております

相談を希望される方は、電話または来室してください
必要に応じ、家庭訪問もいたします

相談日…土曜日(年末年始・祝日はお休みです)

時間…9:30~16:30

電話…225-6848

担当…三宅

なお、月曜日から金曜日(年末年始・祝日は除く)は市役所子育て相談課内の家庭児童相談室へご相談ください
電話…257-3330 又は 259-9005

子育てに関する相談、その他質問などがございましたら、お気軽に職員にお声かけください