

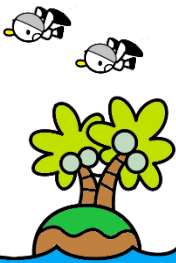

南平児童センター



★開館時間中は、いつでも自由に使えます(行事・事業開催時は一般利用できない場合がありますので、ご了承願います)
 ★新型コロナウイルスの感染症対策により、実施が不確定なことから詳細はホームページをご覧くださいか、施設にお問い合わせ下さい

住 所 川口市末広3-7-21(南平福祉会館内)
 電話・FAX 048-223-7441
 指定管理者 川口市社会福祉事業団
 開館時間 9:00～18:00
 U R L http://www.fukushi-kawaguchi.jp

表1 10月の行事予定 ※イベント詳細は裏面へ

	イベント	遊べる時間
1 (木)	親子ふれあいランド【ばんだ・うさぎ】	利用③・④
2 (金)	親子ふれあいランド【らいおん・こあら】	利用③・④
3 (土)		利用①・②・③・④
4 (日)		利用①・②・③・④ 卓球できます
5 (月)	★ぬりえコンテスト	利用①・②・③・④
6 (火)	休所日	
7 (水)	★リトミック	利用③・④
8 (木)	親子ふれあいランド【ばんだ・うさぎ】	利用③・④
9 (金)	親子ふれあいランド【らいおん・こあら】	利用③・④
10 (土)		利用①・②・③・④
11 (日)		利用①・②・③・④ 卓球できます
12 (月)	★折り紙工作	利用③・④
13 (火)	休所日	
14 (水)	★おやこの遊び広場(計測・相談)	利用③・④
15 (木)	親子ふれあいランド【ばんだ・うさぎ】	利用③・④
16 (金)	親子ふれあいランド【らいおん・こあら】	利用③・④
17 (土)		利用①・②・③・④
18 (日)	★ぬりえコンテスト発表	利用①・②・③・④ 卓球できます
19 (月)	★にこにこ赤ちゃん広場(来館・Zoom)	利用③・④
20 (火)	休所日	
21 (水)	★ペビーサイン	利用①・③・④
22 (木)	親子ふれあいランド【ばんだ・うさぎ】	利用③・④
23 (金)	親子ふれあいランド【らいおん・こあら】	利用③・④
24 (土)		利用①・②・③・④
25 (日)		利用①・②・③・④ 卓球できます
26 (月)		利用①・②・③・④
27 (火)	休所日	
28 (水)	★わんぱくサッカー教室(来館・Zoom)	利用③・④
29 (木)	★秋のペビーアート	利用③・④
30 (金)		利用①・②・③・④
31 (土)		利用①・②・③・④

表2

一般利用について

★入れ替え制で開館しております
 一般利用は、表1 遊べる時間及び表2
 1日のスケジュールをご覧ください
 ☆利用時間や人数の制限をしているため、利用できない場合があります
 ☆感染拡大防止のため、利用後は消毒・換気など入れ替え準備として30分設けています
 ☆1日のスケジュールは、変更する場合がありますのでホームページをご確認ください

月曜日から土曜日のスケジュール		日曜日のスケジュール		
時間	遊べるスペースは12ヶ所	時間	遊べるスペースは8ヶ所	卓球(1台利用可)
9:00~10:15	利用①	9:00~10:15	利用①	予約制 利用時間は1回15分 利用後15分間消毒
10:15~10:45	利用準備 消毒・換気など	10:15~10:45	利用準備 消毒・換気など	
10:45~12:00	利用②	10:45~12:00	利用②	予約制 利用時間は1回15分 利用後15分間消毒
12:00~13:30	利用準備 消毒・換気など	12:00~13:30	利用準備 消毒・換気など	
13:30~15:00	利用③	13:30~15:00	利用③	予約制 利用時間は1回15分 利用後15分間消毒
15:00~15:30	利用準備 消毒・換気など	15:00~15:30	利用準備 消毒・換気など	
15:30~17:00	利用④	15:30~17:00	利用④	予約制 利用時間は1回15分 利用後15分間消毒
17:00~18:00	利用準備 消毒・換気など	17:00~18:00	利用準備 消毒・換気など	



2メートル
はなれよう!



※利用にあたってのお願い事項など、
詳細はホームページをご覧ください

児童センターご利用について

★児童センターは、0歳～18歳未満の児童が利用できます
 ＊館内では食事をすることができません(特別な場合を除く)
 ＊駐車場がありませんので、徒歩または自転車等でご利用ください
 ＊小学生未満のお子さんは、保護者の方が必ず付き添ってご利用ください
 ＊大切な物は持ってこないようにしましょう
 ＊貴重品は必ず各自で管理しましょう
 詳しくは、児童センターにお問い合わせください

南平子ども家庭相談室より

川口市・南平子ども家庭相談室では、様々な問題について、ご相談をお受けしております
 相談を希望される方は、電話または来室してください
 相談日…土曜日(年末年始・祝日はお休みです)
 時間…9:30～16:30
 電話…225-6848
 担当…三宅
 なお、月曜日から金曜日(年末年始・祝日は除く)は市役所子育て相談課内の家庭児童相談室へご相談ください
 電話…259-9005

南平児童センター開催事業

※事業の際は、一般利用できません

※事業参加当日は自宅で検温していただき、発熱や咳などの風邪症状がみられる場合は参加をお控えください

※マスクの着用や靴下及び上履きを履いて事業の参加をお願いします



★ぬりえコンテスト

内容…作品を館内に掲示し、職員の投票で順位を決定します

応募期間…10月5日(月)～10月17日(土)

発表日…10月18日(日)

対象…①幼児と保護者 ②小学生

定員…各25人(先着順)

★折り紙工作

内容…折り紙落ち葉で遊ぼう

日時…10月12日(月)

①10:00～10:30

②11:00～11:30

※①②の間に消毒・換気など入れ替え準備をおこないます

対象…幼児と保護者

定員…各3組(先着順)

申込み…10月3日(土)10:00～(電話可)



★おやこのあそび広場

～保健師による計測と相談～

日時…10月14日(水)

①10:00～10:30

②10:30～11:00

③11:00～11:30

④11:30～12:00



対象…①②3カ月～6カ月と保護者

③④7カ月～12カ月と保護者

定員…各2組(先着順)

申込み…10月4日(日)10:00～(電話可)



★ベビーサイン

～手を使って赤ちゃんの気持ちを知ろう～

日時…10月21日(水)10:30～11:00

対象…6カ月～1歳と保護者

定員…6組(先着順)

申込み…10月12日(月)10:00～(電話可)



★秋のベビーアート

日時…10月29日(木)

①10:00～10:30

②11:00～11:30



対象…6カ月～1歳と保護者

定員…各4組(先着順)

申込み…10月18日(日)10:00～(電話可)

来館とZoomでの同時開催



Zoomアプリを利用して運用する事業です
※詳細はホームページをご覧ください



★にこにこ赤ちゃん広場



内容…ワンポイント講座

①ベビー「夜泣きを上手く乗り切ろう」

②キッズ「どうしてる?イヤイヤ期」

身長・体重の計測(Zoomでの参加を除く)

日時…10月19日(月)

①ベビー…10:00～10:30

②キッズ…11:00～11:30

対象…①ベビー…0歳と保護者

②キッズ…1歳と保護者

定員…①ベビー…8組・Zoom8組(先着順)

②キッズ…6組・Zoom8組(先着順)

申込み…10月5日(月)10:00～(電話可)

※保健師への相談もできます。



★わんぱくサッカー教室

～親子でボールを使って遊ぼう～

日時…10月28日(水)

①10:00～10:30

②11:00～11:30

対象…2～3歳と保護者

定員…来館各5組・Zoom各5組(先着順)

準備…やわらかいはねるボール

来館の場合は上履き、飲み物

申込み…10月17日(土)10:00～(電話可)



子育てに関する相談、その他質問などがございましたら、お気軽に職員にお声かけください