

2023 南平児童センターニュース

5月号

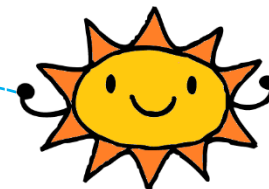

住所 川口市末広3-7-21 (南平福祉会館内)
 電話・FAX 048-223-7441
 指定管理者 川口市社会福祉事業団
 開館時間 9:00 ~ 18:00
 URL <http://www.fukushi-kawaguchi.jp>



	5月の行事予定	※詳細は裏面へ	備考
1	(月)		
2	(火)	休 所 日	
3	(水)	休 所 日 (憲法記念日)	
4	(木)	休 所 日 (みどりの日)	
5	(金)	★こどもの日のイベント (14:00~15:00)	事業開催中は遊べません
6	(土)	休 所 日 (振替休日)	
7	(日)		
8	(月)		
9	(火)	休 所 日	
10	(水)		
11	(木)	親子ふれあいランド【ぱんだ・りす】	午前中は遊べません
12	(金)	親子ふれあいランド【うさぎ・ことり】	午前中は遊べません
13	(土)		
14	(日)		
15	(月)	★リトミック (10:00~11:30)	事業開催中は遊べません
16	(火)	休 所 日	
17	(水)	★SDGsの取り組み (9:30~11:30)	
18	(木)	★ベビーマッサージ (10:00~10:45)	
19	(金)	★わんぱくサッカー教室 (10:00~10:40)	事業開催中は遊べません
20	(土)		
21	(日)	★おはなし会 (15:30~16:00)	
22	(月)	★にこにこ赤ちゃん広場 (10:00~11:45)	午前中は遊べません
23	(火)	休 所 日	
24	(水)	★パパとママのための陶芸教室① (9:30~11:30)	
25	(木)	親子ふれあいランド【ぱんだ・りす】	午前中は遊べません
26	(金)	親子ふれあいランド【うさぎ・ことり】	午前中は遊べません
27	(土)		
28	(日)		
29	(月)		
30	(火)	休 所 日	
31	(水)		

☆開館時間中はいつでも自由に利用できます
 (事業開催時は一般利用できない場合がありますので、ご了承ください)
 ☆土・日曜日、長期休暇時は卓球の利用ができます
 (利用状況や事業開催時は卓球利用ができない場合がありますので、ご了承ください。
 来館時予約制。利用時間 15分)
 ☆発熱や咳などの風邪症状がみられる場合は利用をお控えください
 ☆状況によりマスクの着用をお願いする場合があります

児童センターご利用について

- ※児童センターは、0歳~18歳未満の児童が利用できます
 - ※館内では食事をすることができません(特別な場合を除く)
 - ※駐車場がありませんので、徒歩または自転車等でご利用ください
 - ※小学生未満のお子さんは、保護者の方が必ず付き添ってご利用ください
 - ※大切な物は持ってこないようにしましょう
 - ※貴重品は必ず各自で管理しましょう
- 詳しくは、児童センターにお問い合わせください

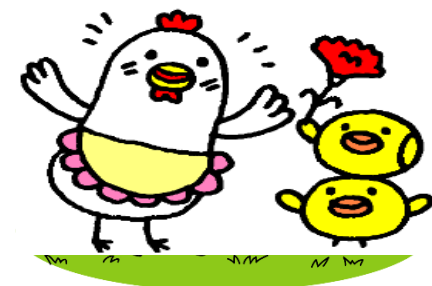

南平子ども家庭相談室より

川口市・南平子ども家庭相談室では、様々な問題について、ご相談をお受けしております
 相談を希望される方は、電話または来室してください
 相談日…土曜日(年末年始・祝日はお休みです)
 時 間…9:30~16:30
 電 話…048-225-6848
 担 当…大栗
 電 話…048-259-9005 お気軽にご利用ください
 なお、月曜日から金曜日(年末年始・祝日は除く)は市役所子育て相談課内の家庭児童相談室へご相談ください





Zoom アプリを利用して運用する事業です
※詳細はホームページをご覧ください



★パパとママのための陶芸教室（全2回）

内容…体験を通して陶芸の基本を知ろう

日時…5月24日（水）・6月7日（水）

各日とも9:30～11:30

※作品の受け渡しは

6月21日（水）～26日（月）

対象…子育て中の保護者で、2回とも参加できるかた

※子ども同伴可

定員…4人（先着順）

費用…1人500円

持ち物…手拭きタオル、エプロン

※汚れてもよい服装でお越しください

申込み…5月11日（木）13:00～（電話可）



がつじっしじぎょう
6月実施事業



★おりがみ工作の日

日時…6月4日（日）13:30～16:00

対象…小学生以上

申込み…来館時



子育てに関する相談、
その他質問などがございましたら、
お気軽に職員にお声かけください

★リズムック



～講師と一緒に音楽遊びをしよう～

日時…5月15日（月）

時間	対象	定員（先着順）
10:00～10:30	首のすわった0歳と保護者	来館…15組 Zoom…4組
11:00～11:30	1～2歳と保護者	来館…10組 Zoom…4組

持ち物…飲み物、タオル

上履き（来館の場合。保護者のみ）

申込み…5月8日（月）13:00～（電話可）

※動きやすい服装でお越しください

★わんぱくサッカー教室

～親子でボールを使って遊ぼう～

日時…5月19日（金）10:00～10:40

対象…2～3歳と保護者

定員…5組（先着順）

持ち物…飲み物、上履き（親子とも）

申込み…5月12日（金）13:00～（電話可）



★おはなし会 ～「とむとむ」による楽しいお話～

日時…5月21日（日）15:30～16:00

対象…どなたでも（幼児は保護者同伴）

申込み…来館時



★ここにこ赤ちゃん広場



内容…ワンポイント講座「歯磨きのコツ」

親子遊び、交流会、身長・体重の計測

相談（来館のみ）

日時…5月22日（月）



	時間	対象	定員（先着順）
ベビー	10:00～10:45	0歳と保護者	来館…20組 Zoom…4組
キッズ	11:00～11:45	1歳と保護者	来館…15組 Zoom…4組

持ち物…母子手帳（計測結果を記入します）

ベビー…赤ちゃんを寝かせる敷物

（バスタオルなど）

キッズ…上履き（保護者のみ）

申込み…5月15日（月）13:00～（電話可）

★SDG sの取り組み

内容…洋服や小物のリサイクル

ほしいものがあたらどうぞ

日時…5月17日（水）9:30～11:30

対象…乳幼児と保護者

申込み…来館時



★ベビーマッサージ

日時…5月18日（木）10:00～10:45

対象…首のすわった0歳と保護者

定員…10組（先着順）

費用…250円（オイル代）



持ち物…バスタオル、タオル、飲み物、おむつ

ビニール袋（45L程度）

申込み…5月10日（水）13:00～（電話可）