



南平児童センターニュース

2018年
5月号



★開館時間中は、いつでも自由に使えます(行事・事業開催時は一般利用できない場合がありますので、ご了承ください)

住所 川口市末広3-7-21 (南平福社会館内)
電話・FAX 048-223-7441
指定管理者 川口市社会福祉事業団
開館時間 9:00 ~ 18:00
URL <http://www.fukushi-kawaguchi.jp>

5月の行事予定		
1	(火)	休所日
2	(水)	全室遊べます
3	(木)	休所日 憲法記念日
4	(金)	休所日 みどりの日
5	(土)	★こどもの日スペシャル 右詳細あり
6	(日)	休所日 振替休日
7	(月)	全室遊べます
8	(火)	休所日
9	(水)	◇おやこのあそび広場
10	(木)	◎とことこドライブ Day
11	(金)	◎とことこドライブ Day
12	(土)	全室遊べます
13	(日)	♪ダンス
14	(月)	全室遊べます
15	(火)	休所日
16	(水)	◎とことこドライブ Day
17	(木)	親子ふれあいランド【ばんだ・うさぎ】 年間会員
18	(金)	親子ふれあいランド【らいおん・こあら】 年間会員
19	(土)	全室遊べます
20	(日)	★おはなし会 右詳細あり
21	(月)	★親子工作 右詳細あり
22	(火)	休所日
23	(水)	◎とことこドライブ Day
24	(木)	親子ふれあいランド【ばんだ・うさぎ】 年間会員
25	(金)	親子ふれあいランド【らいおん・こあら】 年間会員
26	(土)	全室遊べます
27	(日)	♪ダンス
28	(月)	★にこにこ赤ちゃん広場 右詳細あり
29	(火)	休所日
30	(水)	★ベビーマッサージ 裏詳細あり
31	(木)	南平マザーグース総会 年間会員

★ こどもの日スペシャル ～ドッジボールで遊ぼう～

日 時…5月5日(祝) 10:30 ~ 12:00

対 象…幼児以上(幼児は保護者同伴)

持ち物…飲み物、タオル



★ おはなし会

日 時…5月20日(日) 15:00 ~ 15:30

内 容…“とむとむ”による楽しいお話、パルサー、折り紙工作を行います

対 象…どなたでも(幼児は保護者同伴)



★ 親子工作 ～絵具で遊ぼう～

日 時…5月21日(月) 10:30 ~ 11:30

対 象…2~4歳と保護者

定 員…20組(先着順)

費 用…50円

持ち物…タオル、飲み物

申込み…5月14日(月) 10:00 ~ (電話可)

※親子ともに汚れてもよい服装でお越しください

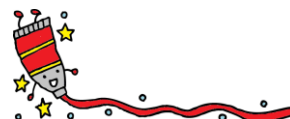

★ にこにこ赤ちゃん広場

日 時…5月28日(月)

ベビー…10:00 ~ 10:55

(10:00 ~ 10:15 身長・体重の計測)

キッズ…11:10 ~ 11:45

(リズム遊びのため動きやすい服装でお越しください)

内 容…ベビー・キッズの集いの場です

ワイルド講座「歯磨きのコツ」

対 象…ベビー(0歳と保護者)

キッズ(1歳と保護者)

※保健師への相談もできます



★ ベビーマッサージ

日時…5月30日(水) 9:20 ~ 10:00

費用…250円(オイル代)

対象…首のすわった0歳と保護者

定員…15組(先着順)

持ち物…飲み物、バスタオル、タオル、おむつ、
ビニール袋(45L程度)

申込み…5月20日(日) 10:00 ~ (電話可)



★ NPJ実行委員募集

内容…南平児童センターでは児童センターまつりなど一緒に盛り上げてくれる実行委員を募集しています

対象…小学生以上

申込み…随時募集しています



◎ とことこドライブ Day

コンピカーに乗って遊べます

日時…10日(木)・11日(金)・16日(水)

23日(水) 9:00 ~ 12:00

対象…幼児と保護者



◎ おやこのあそび広場

おやこの交流の場です

日時…毎月第2水曜日(9日) 9:30 ~ 12:00

対象…3歳未満の子どもと保護者

※子ども服リサイクル交換会もあります



* 6月実施事業のお知らせ *

★ ベビーサイン

~手を使って赤ちゃんの気持ちを知ろう~

日時…6月1日(金) 10:00 ~ 10:45

対象…6カ月~1歳と保護者

定員…15組(先着順)

持ち物…飲み物、タオル

申込み…5月23日(水) 10:00 ~ (電話可)



★ 親子で楽しむわらべうたと絵本

日時…6月2日(土) 10:30 ~ 11:10

対象…0~2歳と保護者

定員…15組(先着順)

申込み…5月26日(土) 10:00 ~ (電話可)



★ エンジョイキッズ

~講師を招き、リズム運動をしよう~

日時…6月8日(金) 10:30 ~ 11:30

対象…2~4歳と保護者

定員…20組(先着順)

持ち物…上履き(親子とも)、タオル、飲み物、

申込み…5月27日(日) 10:00 ~ (電話可)



★ 折り紙工作 ~ペープサートを作ろう~

日時…6月10日(日) 10:30 ~ 11:30

対象…幼児と保護者

定員…10組(先着順)

申込み…6月3日(日) 10:00 ~ (電話可)

児童センターご利用について

* 児童センターは、0歳~18歳未満の児童が利用できます

* 館内では食事をすることができません(特別な場合を除く)

* 駐車場がありませんので、徒歩または自転車等でご利用ください

* 小学生未満のお子さんは、保護者の方が必ず付き添ってご利用ください

* 大切な物は持ってこないようにしましょう

* 貴重品は必ず各自で管理しましょう

詳しくは、児童センターにお問い合わせください

南平子ども家庭相談室より

川口市・南平子ども家庭相談室では、様々な問題について、ご相談をお受けしております

相談を希望される方は、電話または来室してください
必要に応じ、家庭訪問もいたします

相談日…土曜日(年末年始・祝日はお休みです)

時間…9:30~16:30

電話…225-6848

担当…三宅

なお、月曜日から金曜日(年末年始・祝日は除く)は
市役所子育て相談課内の家庭児童相談室へご相談ください
電話…257-3330 又は 259-9005

子育てに関する相談、その他質問などがございましたら、お気軽に職員にお声かけください