



住 所 川口市末広3-7-21 (南平福祉会館内)
 電 話 ・ FAX 048-223-7441
 指 定 管 理 者 川口市社会福祉事業団
 開 館 時 間 9:00 ~ 18:00
 U R L <http://www.fukushi-kawaguchi.jp>



		11月の行事予定 ※詳細は裏面へ	備考
1	(金)		
2	(土)		
3	(日)	★牛乳パックでびっくり箱を作ろう (13:30~14:30)	
4	(月)	休 所 日 (文化の日振替)	
5	(火)	休 所 日	
6	(水)		
7	(木)	★親子ふれあいランド外遊び (4クラス合同)	午前中は遊べません
8	(金)		
9	(土)		
10	(日)	★おはなし会 (15:30~16:00)	
11	(月)	★とことこドライブデー (11:15~11:45)	
12	(火)	休 所 日	
13	(水)	★親子ふれあいランド外遊び予備日	午前中は遊べません
14	(木)	★ゲームを楽しもう (13:30~15:00)	
15	(金)		
16	(土)		
17	(日)	★パパとママのための体験教室 (10:30~11:45) ★おもちゃの病院 (13:30~15:00)	事業開催中は遊べません
18	(月)	★にこにこ赤ちゃん広場 (10:00~11:50)	午前中は遊べません
19	(火)	休 所 日	
20	(水)		
21	(木)	★親子ふれあいランド (ぱんだ・りす)	午前中は遊べません
22	(金)	★親子ふれあいランド (うさぎ・ことり)	午前中は遊べません
23	(土)	休 所 日 (勤労感謝の日)	
24	(日)		
25	(月)		
26	(火)	休 所 日	
27	(水)	★リトミック (11:00~11:40)	事業開催中は遊べません
28	(木)		
29	(金)	★親子わくわく体操教室 (14:45~15:30)	事業開催中は遊べません
30	(土)		

☆開館時間中はいつでも自由に利用できます
 (行事開催時は一般利用できない場合がありますので、ご了承ください)
 ☆土・日曜日、長期休暇時は卓球の利用ができます
 (利用状況や事業開催時は卓球利用ができない場合がありますので、
 ご了承ください。来館時予約制。利用時間 15分)
 ☆発熱や咳などの風邪症状がみられる場合は利用をお控えください
 ☆状況によりマスクの着用をお願いする場合があります

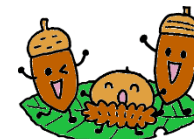

児童センターご利用について

児童センターは、0歳~18歳未満の児童が利用できます
 *館内では食事をする事ができません(特別な場合を除く)
 *駐 車 場 がありませんので、徒歩または自転車等でご利用ください
 *小 学 生 未 満 の お 子 さ ん は、保 護 者 の 方 が 必 ず 付 き 添 っ て ご 利 用 ください
 *大 切 な 物 は 持 っ て こ な い よ う に し ま し ょ う
 *貴 重 品 は 必 ず 各 自 で 管 理 し ま し ょ う
 詳しくは、児童センターにお問い合わせください

南平子ども家庭相談室より

川口市・南平子ども家庭相談室では、様々な問題について、ご相談をお受けしております
 相談を希望される方は、電話または来室してください
 相談日…土曜日(年末年始・祝日はお休みです)
 時 間…9:30~16:30
 電 話…048-225-6848
 担 当…大栗
 なお、月曜日から金曜日(年末年始・祝日は除く)は市役所子育て相談課内のこども家庭センターへご相談ください
 電 話…048-259-9005
 お気軽にご利用ください

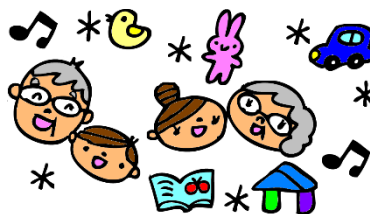

★牛乳パックでびっくり箱を作ろう

日時…11月3日(日) 13:30 ~ 14:30

対象…小学生以上

定員…10人(先着順)

持ち物…持ち帰り用の袋

牛乳パック(持っているかた)

申込み…来館時



★おはなし会

内容…「とむとむ」による楽しいお話

日時…11月10日(日) 15:30 ~ 16:00

対象…どなたでも(幼児は保護者同伴)

申込み…来館時



★とことこドライブデー

内容…コンピカーに乗って遊ぼう

日時…11月11日(月) 11:15 ~ 11:45

対象…幼児と保護者

申込み…来館時



★ゲームを楽しもう

内容…じゃんけんゲーム、ストロー落としなど

日時…11月14日(木) 13:30 ~ 15:00

対象…3歳以上(幼児は保護者同伴)

申込み…来館時



★パパとママのための体験教室

内容…ハーバリウム

日時…11月17日(日) 10:30 ~ 11:00
11:15 ~ 11:45

対象…妊婦と子育て中の保護者

※子ども同伴可

定員…各8人(先着順)

費用…1,000円

申込み…11月6日(水) 13:00 ~ (電話可)



★おもちゃの病院 ~壊れたおもちゃの修理~

日時…11月17日(日) 13:30 ~ 15:00
(受付は14:30まで)

対象…どなたでも(幼児は保護者同伴)

定員…10組(先着順)

費用…無料(部品代がかかる場合があります)

申込み…11月8日(金) 13:00 ~ (電話可)



★にこにこ赤ちゃん広場

内容…ワンポイント講座

ベビー「赤ちゃんを事故から守ろう」

キッズ「なんでもイヤ!イヤイヤ期の対応」

ふれあい遊び、交流会

身長・体重の計測、相談

日時…11月18日(月)

	時間	対象	定員(先着順)
ベビー	10:00 ~ 10:50	0歳と保護者	20組
キッズ	11:00 ~ 11:50	1~2歳と保護者	15組

持ち物…母子手帳(計測結果を記入します)

ベビー: 赤ちゃんを寝かせる敷物(バスタオルなど)

キッズ: 上履き(保護者のみ)

申込み…11月11日(月) 13:00 ~ (電話可)



★リトミック



~講師と一緒に音楽遊びをしよう~



日時…11月27日(水) 11:00 ~ 11:40

対象…首のすわった0~1歳と保護者

定員…来館20組・Zoom4組(先着順)

持ち物…上履き(来館の場合。保護者のみ)

申込み…11月15日(金) 13:00 ~ (電話可)

Zoomアプリを利用して運用する事業です

※詳細はホームページをご覧ください



★親子わくわく体操教室

日時…11月29日(金) 14:45 ~ 15:30

対象…2~4歳と保護者

定員…12組(先着順)

持ち物…上履き(親子とも)

申込み…11月20日(水) 13:00 ~ (電話可)

※動きやすい服装でお越しください



子育てに関する相談、その他質問などがございましたら、
お気軽に職員にお声かけください