

2023 南平児童センターニュース

4月号

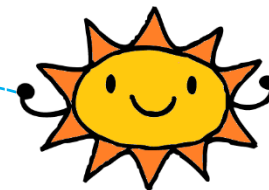

住所 川口市末広3-7-21 (南平福祉会館内)
 電話・FAX 048-223-7441
 指定管理者 川口市社会福祉事業団
 開館時間 9:00 ~ 18:00
 URL http://www.fukushi-kawaguchi.jp



		4月の行事予定 ※詳細は裏面へ	備考
1	(土)	★ドミノコンテスト (4/14まで)	
2	(日)		
3	(月)		
4	(火)	休 所 日	
5	(水)		
6	(木)		
7	(金)		
8	(土)	★みんなでこいのぼりをつくろう (4/20まで)	
9	(日)		
10	(月)		
11	(火)	休 所 日	
12	(水)	★とことこドライブデー (11:00~11:45)	
13	(木)		
14	(金)		
15	(土)		
16	(日)	★おりがみ工作の日 (13:30~16:00) ★ドミノコンテスト発表	
17	(月)	★にこにこ赤ちゃん広場 (10:00~11:45)	午前中は遊ばせん
18	(火)	休 所 日	
19	(水)		
20	(木)	★ぼかぼか広場 (9:30~11:30)	
21	(金)		
22	(土)	★ザ☆ピーナッツインズ (11:00~11:45)	事業開催中は遊ばせん
23	(日)		
24	(月)	★ベビーサイン (11:00~11:45)	
25	(火)	休 所 日	
26	(水)		
27	(木)		
28	(金)		
29	(土)	休 所 日 (昭和の日)	
30	(日)		

★開館時間中はいつでも自由に利用できます
 (事業開催時は一般利用できない場合がありますので、ご了承ください)
 ★土・日曜日、長期休暇時は卓球の利用ができません
 (利用状況や事業開催時は卓球利用ができない場合がありますので、
 ご了承ください。来館時予約制。利用時間 15分)
 ★発熱や咳などの風邪症状がみられる場合は利用をお控えください
 ★状況によりマスクの着用をお願いする場合があります



～おしらせ～
 1歳のお誕生月に手形をとることができます
 月～金曜日の午前中(遊べる時間)、
 来館の際に職員にお声掛けください♡



児童センターご利用について
 * 児童センターは、0歳～18歳未満の児童が利用できます
 * 館内では食事をすることができません(特別な場合を除く)
 * 駐車場がありませんので、徒歩または自転車等でご利用ください
 * 小学生未満のお子さんは、保護者の方が必ず付き添ってご利用ください
 * 大切な物は持ってこないようにしましょう
 * 貴重品は必ず各自で管理しましょう
 詳しくは、児童センターにお問い合わせください

南平子ども家庭相談室より
 川口市・南平子ども家庭相談室では、様々な問題について、ご相談をお受けしております
 相談を希望される方は、電話または来室してください
 相談日…土曜日(年末年始・祝日はお休みです)
 時間…9:30~16:30
 電話…048-225-6848
 担当…大栗
 なお、月曜日から金曜日(年末年始・祝日は除く)は市役所子育て相談課内の家庭児童相談室へご相談ください
 電話…048-259-9005
 お気軽にご利用ください



なんべいじどう かいさいじぎょう
南平児童センター開催事業



来館とZoomでの同時開催

Zoom アプリを利用して運用する事業です
※詳細はホームページをご覧ください



★ベビーサイン
～生活のサインを覚えよう～

内容…手を使って赤ちゃんの気持ちを知ろう
日時…4月24日(月) 11:00 ~ 11:45
対象…6ヶ月 ~ 2歳と保護者
定員…来館8組 Zoom4組(先着順)
申込み…4月17日(月) 13:00 ~ (電話可)

がつじっしじぎょう
5月実施事業

★こどもの日のイベント
～ピンゴ大会～

日時…5月5日(祝) 14:00 ~ 15:00
対象…3歳以上(幼児は保護者同伴)
定員…40人(先着順)
申込み…4月24日(月) 13:00 ~ (電話可)

★ドミノコンテスト

応募期間…4月1日(土) ~ 4月14日(金)
内容…期間中に1人で作った作品の写真を館内に展示し、
児童センター職員による投票により順位を決定します
発表日…4月16日(日)
対象…どなたでも(幼児は保護者同伴)
定員…50人(先着順)

★にこにこ赤ちゃん広場

内容…ワンポイント講座「親子のスキンシップ」
身長・体重の計測・相談(来館のみ)
日時…4月17日(月)

	時間	対象	定員(先着順)
ベビー	10:00 ~ 10:45	0歳と保護者	来館…20組 Zoom…4組
キッズ	11:00 ~ 11:45	1歳と保護者	来館…15組 Zoom…4組

持ち物…赤ちゃんを寝かせる敷物(バスタオルなど)、
上履き(保護者のみ)、
母子手帳(計測結果を記入します)
申込み…4月10日(月) 13:00 ~ (電話可)

★とことこドライブデー

内容…コンピカーに乗って遊ぼう
日時…4月12日(水) 11:00 ~ 11:45
対象…幼児と保護者
申込み…来館時

★ぼかぼか広場

内容…ペットボトルで手作りおもちゃをつくろう
(10分くらいで簡単にできます)
日時…4月20日(木) 9:30 ~ 11:30
対象…乳幼児と保護者
定員…10人(先着順)
申込み…来館時

★みんなでこいのぼりをつくろう

内容…みんなの手形がこいのぼりになります
日時…4月8日(土) ~ 4月20日(木)
対象…どなたでも(幼児は保護者同伴)
申込み…来館時

★ザ☆ピーナッツインズ

～多胎児のお子さんを持つ家族の憩いの広場～
内容…車のおもちゃをつくって遊ぼう
日時…4月22日(土) 11:00 ~ 11:45
対象…多胎児と保護者、多胎児妊娠中のかたとその家族
定員…6組(先着順)
申込み…4月15日(土) 13:00 ~ (電話可)

★おりがみ工作の日

日時…4月16日(日) 13:30 ~ 16:00
対象…小学生以上
申込み…来館時

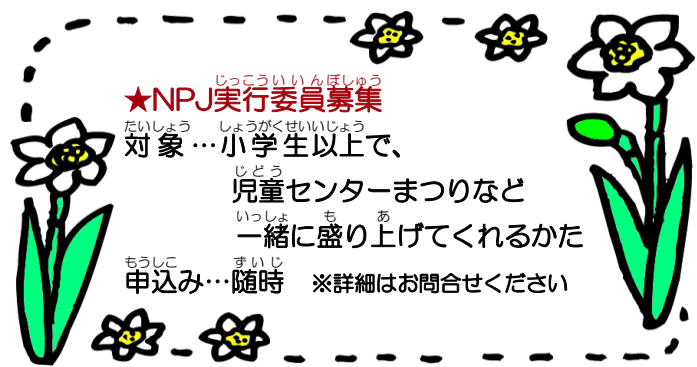

★NPJ実行委員募集

対象…小学生以上で、
児童センターまつりなど
一緒に盛り上げてくれるかた
申込み…随時 ※詳細はお問合せください

子育てに関する相談、
その他質問などがございましたら、
お気軽に職員にお声かけください