

2023 南平児童センターニュース 12月号

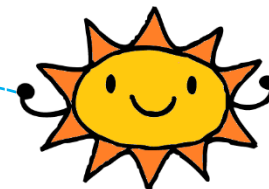

住所 川口市末広3-7-21 (南平福祉会館内)
 電話・FAX 048-223-7441
 指定管理者 川口市社会福祉事業団
 開館時間 9:00 ~ 18:00
 URL <http://www.fukushi-kawaguchi.jp>



	12月の行事予定 ※詳細は裏面へ	備考
1 (金)		
2 (土)	★ベビーダンス (11:00~11:45)	10:30まで遊べます
3 (日)	★ダンス教室 (13:30~14:30)	
4 (月)	★とことこドライブデー (11:15~11:45)	
5 (火)	休所日	
6 (水)		
7 (木)	★親子ふれあいランド (ぱんだ・りす)	午前中は遊べません
8 (金)	★親子ふれあいランド (うさぎ・ことり)	午前中は遊べません
9 (土)	★クリスマスハーバリウム (13:30~15:00)	15:30から遊べます
10 (日)	★ダンス教室 (13:30~14:30)	
11 (月)	★ぼかぼか広場 (9:30~11:30)	
12 (火)	休所日	
13 (水)		
14 (木)	★親子ふれあいランド (ぱんだ・りす)	午前中は遊べません
15 (金)	★親子ふれあいランド (うさぎ・ことり)	午前中は遊べません
16 (土)		
17 (日)	★クリスマス会	11:00まで遊べます
18 (月)	★にこにこ赤ちゃん広場	午前中は遊べません
19 (火)	休所日	
20 (水)	★冬のベビーアート (9:30~11:45)	
21 (木)		
22 (金)		
23 (土)		
24 (日)	★書きぞめ会	午前中は遊べません
25 (月)		
26 (火)	休所日	
27 (水)	ドア改修工事のため利用できません。ご理解・ご協力をお願いいたします。	
28 (木)	年末年始休所日	
29 (金)	年末年始休所日	
30 (土)	年末年始休所日	
31 (日)	年末年始休所日	

☆開館時間中はいつでも自由に利用できます
 (事業開催時は一般利用できない場合がありますので、ご了承ください)
 ☆土・日曜日、長期休暇時は卓球の利用ができます
 (利用状況や事業開催時は卓球利用ができない場合がありますので、
 ご了承ください。来館時予約制。利用時間 15分)
 ☆発熱や咳などの風邪症状がみられる場合は利用をお控えください
 ☆状況によりマスクの着用をお願いする場合があります



児童センターご利用について

児童センターは、0歳～18歳未満の児童が利用できます
 *館内では食事をすることができません(特別な場合を除く)
 *駐車場がありませんので、徒歩または自転車等でご利用ください
 *小学生未満のお子さんは、保護者の方が必ず付き添ってご利用ください
 *大切な物は持参しないようにしましょう
 *貴重品は必ず各自で管理しましょう
 詳しくは、児童センターにお問い合わせください

南平子ども家庭相談室より

川口市・南平子ども家庭相談室では、様々な問題について、ご相談をお受けしております
 相談を希望される方は、電話または来室してください
 相談日…土曜日(年末年始・祝日はお休みです)
 時間…9:30~16:30
 電話…048-225-6848
 担当…大栗
 なお、月曜日から金曜日(年末年始・祝日は除く)は市役所子育て相談課内の家庭児童相談室へご相談ください
 電話…048-259-9005
 お気軽にご利用ください

★クリスマス会

日時…12月17日(日) 14:00 ~ 15:30
 内容…ダンス発表、人形劇、手作り体験など
 ※内容によって費用がかかります
 対象…2歳以上、どなたでも(幼児は保護者同伴)
 ☆詳細はホームページをご覧ください



～協力：マザーグース～

なんべいじどう かいさいじぎょう
南平児童センター開催事業



来館とZoomでの同時開催
 Zoomアプリを利用して運用する事業です
 ※詳細はホームページをご覧ください



★ベビーダンス



～赤ちゃんを抱っこして踊るペアダンスで心も体リフレッシュ～
 日時…12月2日(土) 11:00～11:45
 対象…首のすわった3ヵ月～1歳と保護者
 定員…来館10組(先着順)・Zoom4組(先着順)
 持ち物…抱っこひも、飲み物、上履き(保護者のみ)
 申込み…11月24日(金) 13:00～(電話可)
 ※動きやすい服装でお越しください

★ぽかぽか広場 ～親子であそぼう～

内容…クリスマスのサイコロをつくろう
 日時…12月11日(月) 9:30～11:30
 (10分程度でつくれます)
 対象…乳幼児と保護者
 定員…10組(先着順)
 申込み…来館時



★書きぞめ会

日時…12月24日(日) 10:00～12:00
 対象…小学生以上
 定員…10人(先着順)
 持ち物…書道用具一式、学校で配られた手本、
 ビニールシート、新聞紙
 ※汚れてもよい服装でお越しください
 申込み…12月15日(金) 13:00～(電話可)

★とことこドライブデー



内容…コンピカーに乗ってあそぼう
 日時…12月4日(月) 11:15～11:45
 対象…幼児と保護者
 申込み…来館時

★にこにこ赤ちゃん広場



内容…「サンタさんとクリスマス」
 親子遊び・交流会・身長、体重の計測・相談
 日時…12月18日(月)

	時間	対象	定員(先着順)
ベビー	10:00～10:45	0歳と保護者	25組
キッズ	11:00～11:45	1歳と保護者	15組

持ち物…母子手帳(計測結果を記入します)
 ベビー: 赤ちゃんを寝かせる敷物(バスタオルなど)
 キッズ: 上履き(保護者のみ)
 申込み…12月11日(月) 13:00～(電話可)

★クリスマスハーバリウム



日時…12月9日(土)
 13:30～14:00
 14:30～15:00
 対象…3歳以上(幼児は保護者同伴)
 定員…各8人(先着順)
 費用…500円
 持ち物…はさみ、持ち帰り用の袋
 申込み…12月1日(金) 13:00～(電話可)



★冬のベビーアート

日時…12月20日(水)・12月21日(木)
 各日9:30～11:45
 (時間内はいつでもどうぞ)
 対象…0歳と保護者
 持ち物…カメラまたはスマートフォン
 申込み…来館時



がつじっしじぎょう
1月実施事業

★お正月遊びを楽しもう

日時…1月14日(日) 13:30～14:10
 対象…3歳以上(幼児は保護者同伴)
 定員…10人(先着順)
 申込み…来館時



★とことこドライブデー

内容…コンピカーに乗ってあそぼう
 日時…1月15日(月) 11:15～11:45
 対象…幼児と保護者
 申込み…来館時



子育てに関する相談、その他質問などがございましたら、
 お気軽に職員にお声かけください